

**“Appropriatezza Diagnostica in Sanità Animale:  
armonizzazione e sviluppo di Percorsi Diagnostici Appropriati  
per le malattie infettive di interesse sanitario nella rete IZZSS”**

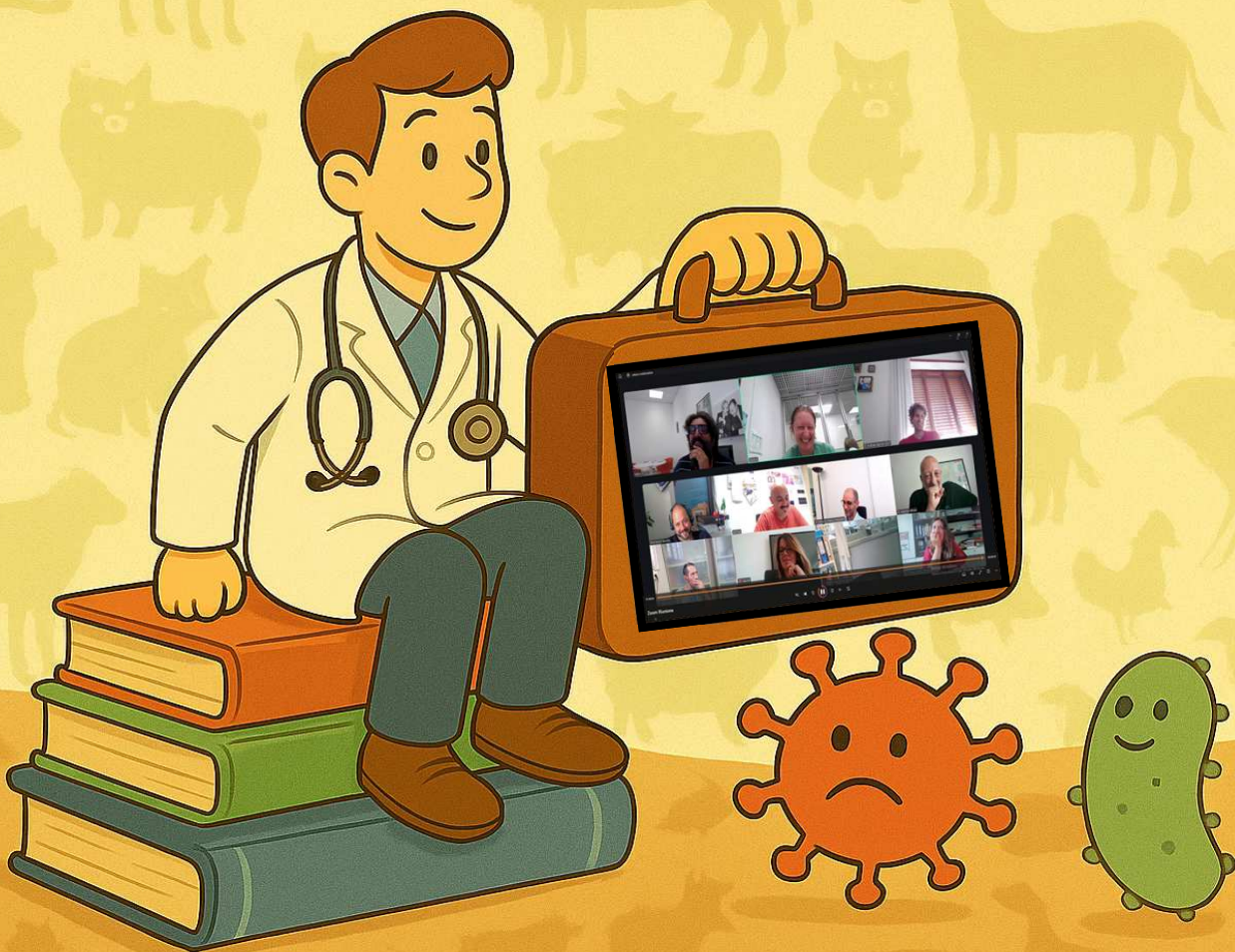

**28 MAGGIO 2026**

Sala Conferenze IZSPLV  
«Carlo Rossi»  
Via Bologna 148 Torino

# PROGRAMMA

## MATTINA

**09.00 Registrazione partecipanti**

**09.15 Saluti delle autorità e apertura lavori**

Claudio Ghittino, Direttore Generale IZSPLV; Alessandro Dondo, Direttore Sanitario IZSPLV

### Modera

Alessandro Dondo & Simona Zoppi, IZSPLV

**09.30 - 10.00 Dall'idea alla realizzazione: come nasce il progetto sull'appropriatezza diagnostica**

Salvatore Catania, IZSVE

**10.00 - 10.30 BOVINI: La patologia respiratoria**

Stefania Bergagna, IZSPLV

Marzia Pezzolato, IZSPLV

**10.30 - 11.00 Pausa**

**11.00 - 11.30 SUINI: La patologia sistemica**

Roberto Zoccola, IZSPLV

Simona Zoppi, IZSPLV

**11.30 - 12.00 OVICAPRINI: La patologia respiratoria**

Alessia Di Blasio, IZSPLV

Elena Biasibetti, IZSPLV

**12.00 - 12.30 AVICOLI: La patologia sistemica**

Francesca Rossi, IZSPLV

Lucia Mandola, IZSPLV

**12:30 – 13:00 Discussione**

**13:00-14:00 Pausa pranzo**

---

## POMERIGGIO

### Modera

Roberto Zoccola, Francesca Rossi, IZSPLV

**14.00 - 15.00 Tracciato Record e Output: esperienza IZSPLV**

Eleonora Aiassa, IZSPLV

Simona Zoppi, IZSPLV

**15.00-16.30 Tavola Rotonda – L'importanza del dato anamnestico**

**16.30 - 17.00 Discussione**



## OBIETTIVO

Il corso si propone di fornire ai partecipanti le conoscenze teoriche e pratiche necessarie per garantire l'uso corretto, mirato ed efficace degli strumenti diagnostici, migliorando la qualità delle decisioni cliniche e gestionali e ottimizzando le risorse disponibili. In particolare, il corso mira a:

- Definire il concetto di appropriatezza diagnostica, illustrandone i principi fondamentali e il suo ruolo nella qualità della diagnostica veterinaria.
- Promuovere la corretta selezione delle indagini diagnostiche in base al contesto clinico, epidemiologico e gestionale, evitando sprechi, duplicazioni o esami non necessari.
- Migliorare la capacità di interpretazione dei risultati diagnostici, favorendo decisioni informate e tempestive per la gestione dei casi clinici e delle emergenze sanitarie.
- Integrare l'approccio diagnostico con i protocolli di sorveglianza e controllo delle malattie, in coerenza con le normative vigenti e con i principi dell'approccio "One Health".
- Favorire la collaborazione tra veterinari, laboratoristi, tecnici e autorità sanitarie, per costruire percorsi diagnostici condivisi, sostenibili e basati sull'evidenza scientifica.

## DESTINATARI

- Veterinari liberi professionisti e del Servizio Veterinario Regionale e delle AASSLL
- Personale dell'IZSPLV (tecnico di laboratorio, biologo e veterinario);

## RESPONSABILE SCIENTIFICO

Simona Zoppi, IZSPLV

## SEGRETERIA SCIENTIFICA (non è obbligatoria)

Roberto Zoccola, IZSPLV

Alessia Di Blasio, IZSPLV

## SEGRETERIA ORGANIZZATIVA

Daniela Passalacqua, SS Formazione e Cooperazione Scientifica IZSPLV

[daniela.passalacqua@izsplv.it](mailto:daniela.passalacqua@izsplv.it)

Tel. 011/2686356

## VERIFICA DI APPRENDIMENTO

Per acquisire i crediti ECM è necessario seguire l'attività didattica negli orari indicati sul programma e superare la verifica di apprendimento finale rispondendo correttamente ad almeno il 75% delle domande (max 1 tentativo). Il test, OnLine, dovrà essere completato entro 3 giorni dal termine del corso.

## VERIFICA DELLA QUALITA' PERCEPITA

Per poter scaricare l'attestato di partecipazione è richiesta obbligatoriamente la compilazione di un questionario di gradimento OnLine. Il test è anonimo e dovrà essere completato entro 3 giorni dal termine del corso.

## IN ACCREDITAMENTO ECM

Obiettivo nazionale ECM: 2. Linee guida - protocolli - procedure

Per iscriversi <https://formazione.izsto.it/eventi>